



Hatertseweg 223
6533 AH Nijmegen

Ons team

Soeteman Makelaars

Berg en Dalseweg 71
6522 BB Nijmegen
Nederland

024-360 40 90
info@soeteman.nl

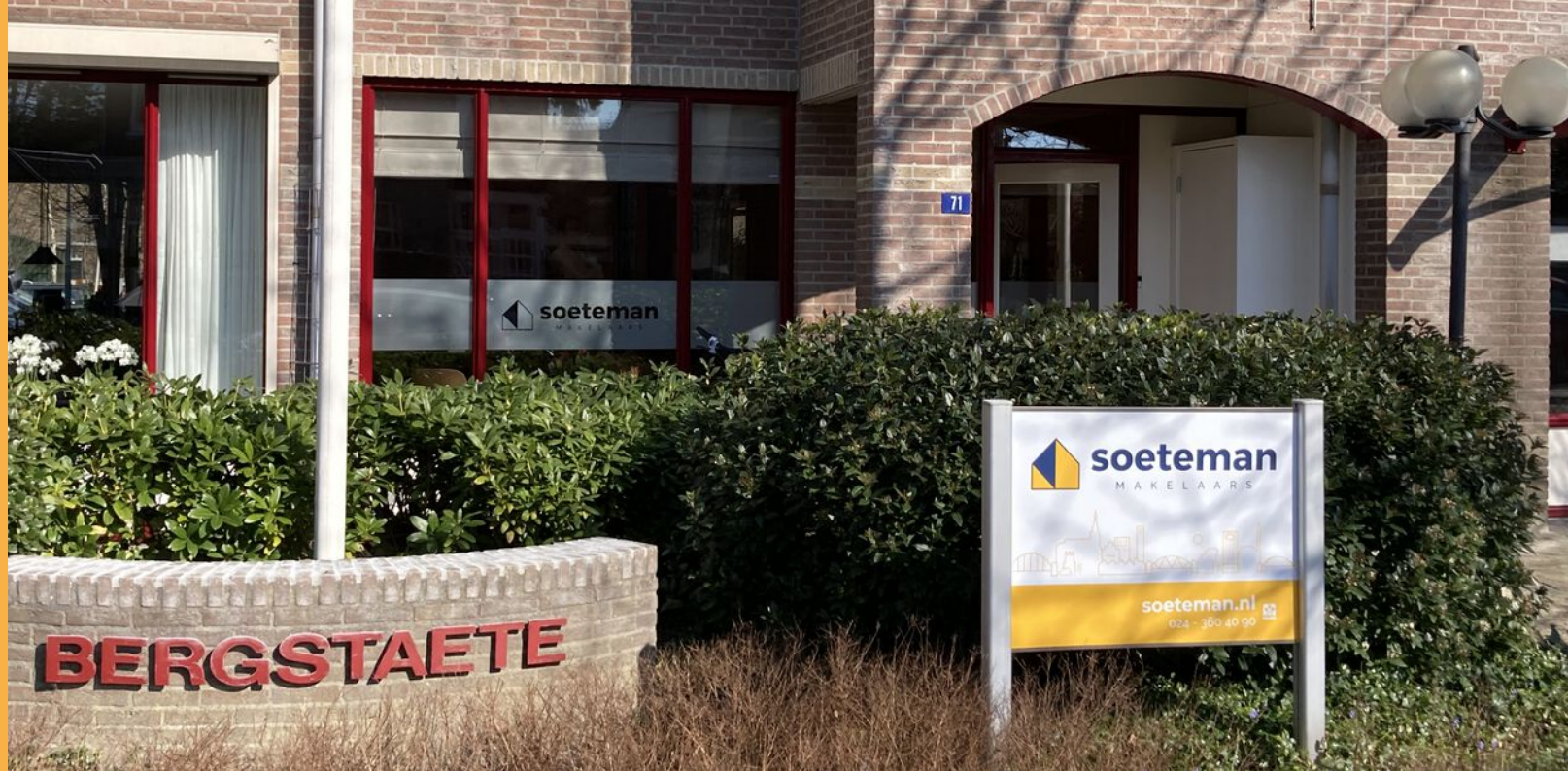

Hans Moerbeek
Register Makelaar, Register taxateur

✉ hans@soeteman.nl

☎ 06-51451854



Bob Jacobs
Register Makelaar, Register taxateur

✉ bob@soeteman.nl

☎ 06-57640624



Susanne Kersten
Office manager, A-rmt

✉ susanne@soeteman.nl

☎ 024-3604090

Onze dienstverlening



Aankoop

Een huis kopen is niet eenvoudig. Marktprijzen, rechten, wetten, regels, bouwkunde: wij hebben dit perfect in de vingers om jou naar je nieuwe huis te loodsen. Flexibel, transparant en met jouw belang voorop. Want een huis kopen doe je maar een paar keer in je leven. Dat moet foutloos en ontspannen gebeuren



Verkoop

Je kunt je huis maar één keer goed verkopen. Wij zijn jouw steun en toeverlaat in deze intensieve periode. Door slim te onderhandelen en met open en duidelijke communicatie zorgen zij ervoor dat jij weloverwogen de juiste beslissingen kunt nemen.



Taxatie

Heb je net een huis gekocht? Wil je jouw hypotheek verhogen of oversluiten? Wij zijn zeer ervaren op het gebied van gevalideerde (NWWI-) taxatierapporten. Snel, deskundig en onafhankelijk.



Inhoud

02	Ons team
03	Dienstverlening
04	Inhoudsopgave
06	De woning
18	Plattegronden
23	Kadaster
24	Lijst van zaken
26	Vragenlijst
41	Virtual tour
42	Nijmegen
44	Klanttevredenheid
45	Aankoop
46	Verkoop
47	Taxatie
48	Disclaimer



Specificaties

Vraagprijs:	€ 545.000 k.k.
Soort woning:	2-onder-1-kapwoning
Bouwjaar:	1926
Woonoppervlakte:	102 m ²
Inhoud:	394 m ³
Aantal kamers:	4
Aantal slaapkamers:	3
Aantal woonlagen	3
Wijk:	St. Anna
Energielabel:	C

De woning

Word jij binnenkort de nieuwe bezitter van dit fijne huis?

Na meer dan 20 jaar met erg veel plezier te hebben gewoond, geven de huidige eigenaren het stokje over aan nieuwe liefhebbers. Deze fijne 2-onder-1-kapwoning met voor stadse begrippen zeer grote tuin, biedt de nieuwe bewoners straks weer vele jaren woonplezier. Of het nu de heerlijke lichte serre is waar je kan genieten van de vroege voorjaarszon, of de diepe tuin met tuinhuis/atelierruimte, berging en veel privacy. Maar ook parkeren op eigen terrein is heerlijk eenvoudig. De woning beschikt over 3 slaapkamers, 7 zonnepanelen en een praktische provisiekelder. Centraal gelegen op korte afstand van winkels, scholen, sportfaciliteiten en ziekenhuizen. Het bruisende centrum van Nijmegen ligt op fietsafstand en het Goffertpark is letterlijk om de hoek. Klinkt dit alles jou als muziek in de oren? Bel snel voor een afspraak!

Indeling:

Begane grond: Entree, gang met fraaie granito vloer, toilet, toegang tot de provisiekelder en trapopgang naar de eerste verdieping, met drie slaapkamers. De lichte woonkamer heeft een mozaïek parketvloer, een erker aan de voorzijde, met vrij uitzicht.

soeteman





Via dubbele tuindeuren kom je in de bijzondere serre in kassenbouw. Een ruimte waar het heerlijk vertoeven is. Vanuit de serre, maar ook via de woonkamer, bereik je de keuken die zich in de uitbouw aan de achterzijde van de woning bevindt. Hier vind je voldoende werk- en bergruimte, de wasmachine-aansluiting en een kast met de CV-ketel.

Locatie:

Deze woning ligt op een uitstekende locatie ten opzichte van de ziekenhuizen, universiteit, HAN en diverse uitvalswegen. In de nabije omgeving zijn scholen en winkels aanwezig, het openbaar vervoer is op loopafstand en het stadscentrum en maar liefst twee NS-stations zijn gelegen op fietsafstand. In enkele minuten sta je in de bossen van Heumensoord, in stadspark en openlucht theater 'De Goffert' en de Hatertse en Overasseltse vennen.

Kenmerken:

- 7 zonnepanelen
- parkeren op eigen terrein

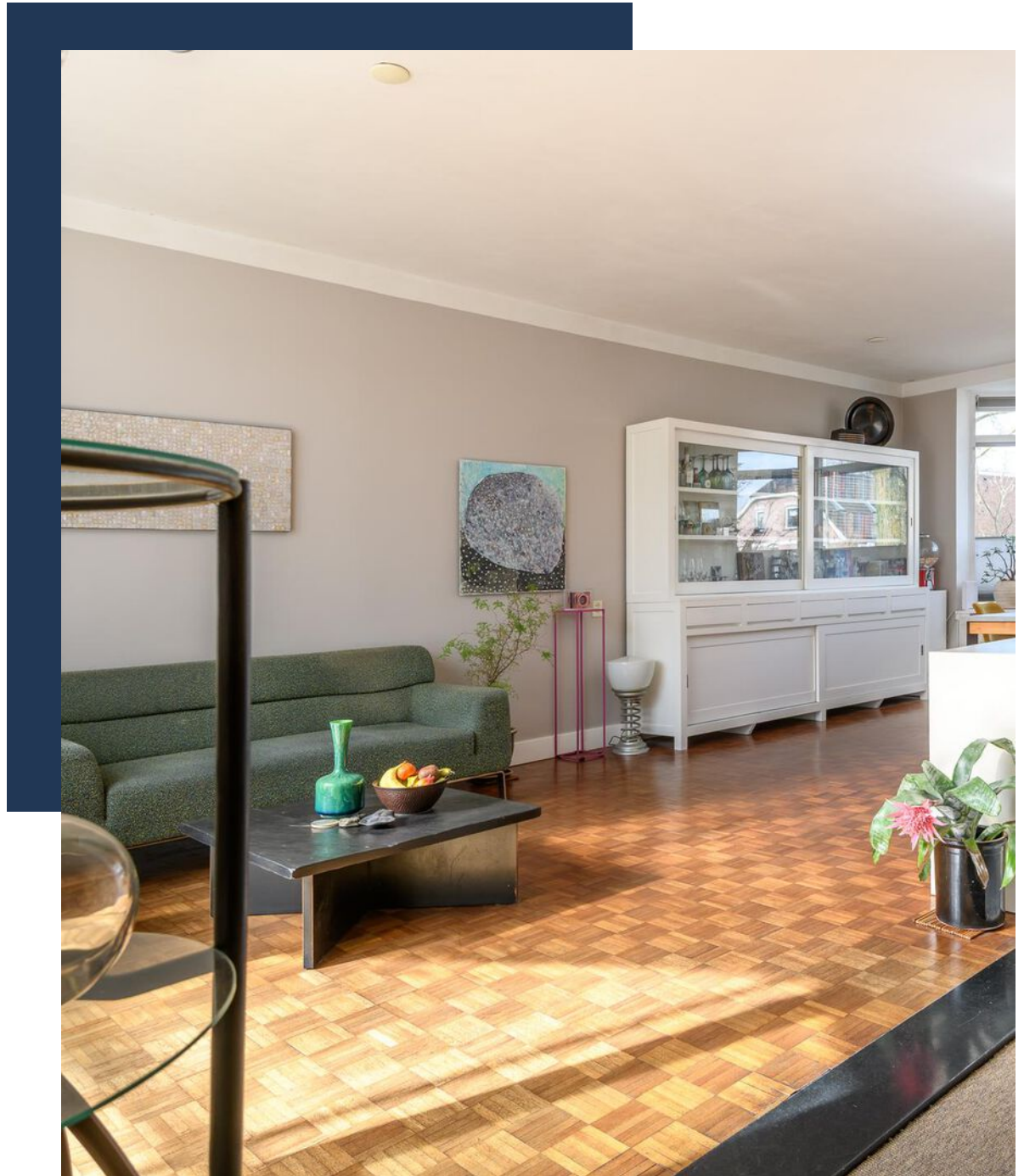





Verdieping

Overloop

Drie slaapkamers

Moderne badkamer met ligbad, 2e toilet, inloopdouche en wastafel.





Badkamer

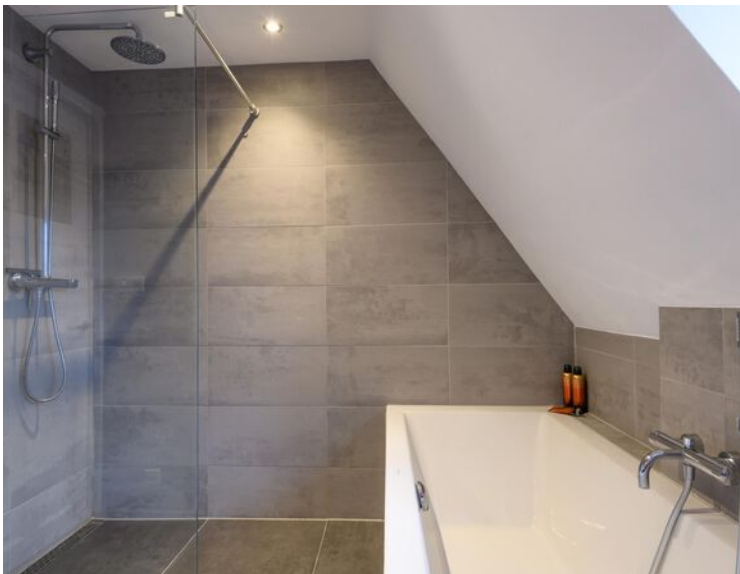

Serre en tuin

Op het zuidoosten gelegen ca. 30 meter diepe achtertuin, v.v. diverse terrassen, een tuinhuis/ atelierruimte en ruime berging. Via de zijkant is er een achterom. Aan de voorzijde bevindt zich een tuin en oprit met eigen parkeerplaats. De woning ligt op een relatief rustig deel van de Hatertseweg.



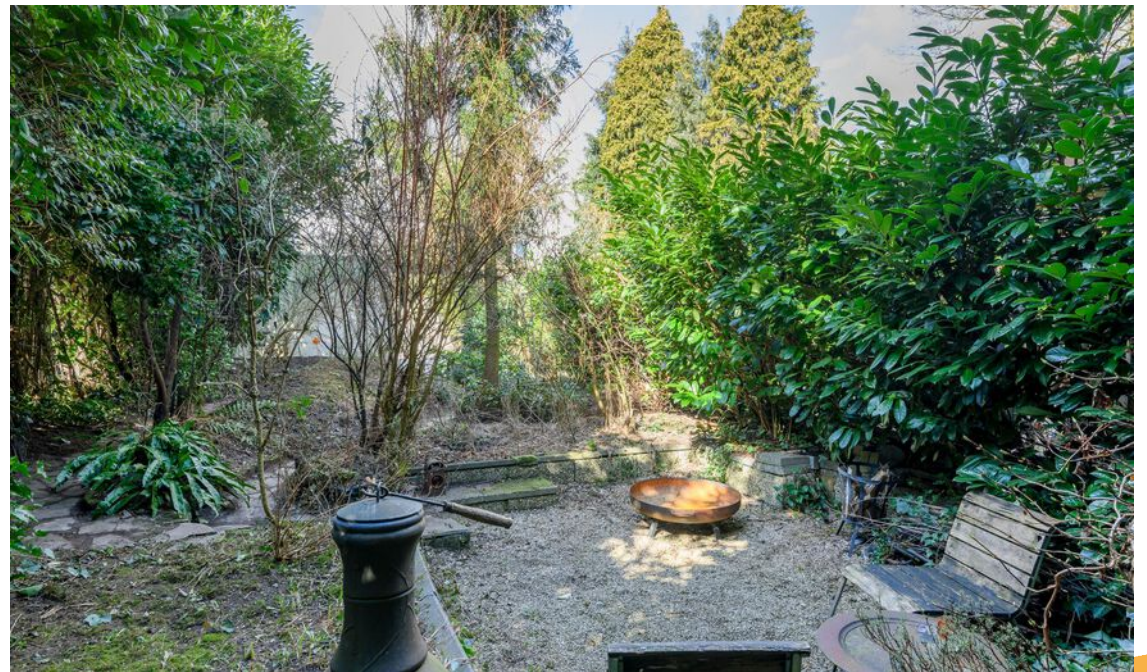

Atelier/tuinhuis



Schuur



Plattegrond

Begane grond



Aan deze plattegrond kunnen geen rechten worden ontleend.

Plattegrond

Verdieping



Aan deze plattegrond kunnen geen rechten worden ontleend.

Plattegrond

Kelder

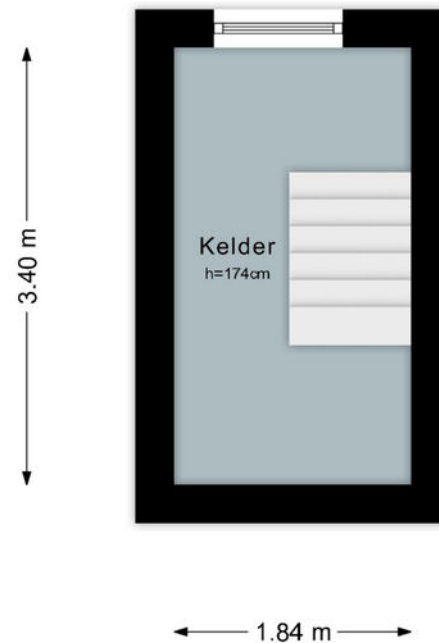

Aan deze plattegrond kunnen geen rechten worden ontleend.

Plattegrond

Atelier/tuinhuis

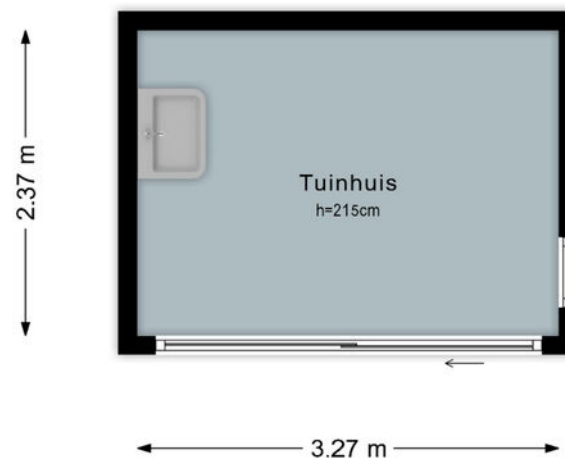

Aan deze plattegrond kunnen geen rechten worden ontleend.

Plattegrond

Schuur

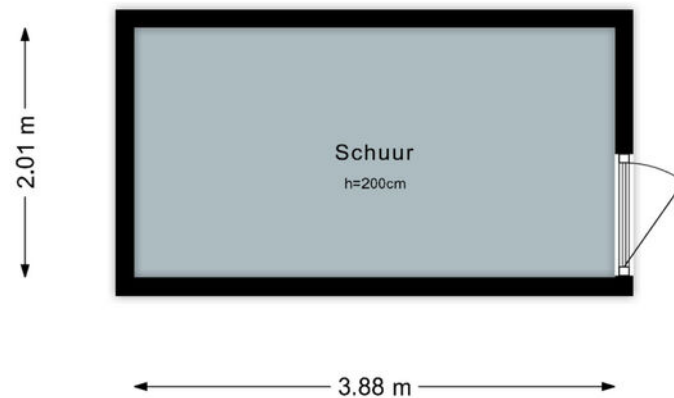

Aan deze plattegrond kunnen geen rechten worden ontleend.

KADASTRALE KAART

Gemeente:	Hatert
Sectie:	L
Huisnummer:	223
Perceelnummer	3784
Perceeloppervlakte	383 m²



Lijst van zaken

Beschrijving	Blijft achter	Gaat mee	Ter overname
Woning - Interieur			
Radiatorafwerking	X		
Verlichting, te weten			
- inbouwspots/dimmers	X		
- losse (hang)lampen		X	
(Losse)kasten, legplanken, te weten			
- Kastenwand slaapkamer.	X		
- Grote Keukenkast, blijft achter indien gewenst.			X
Raamdecoratie/zonwering binnen, te weten			
- gordijnrails	X		
- gordijnen		X	
- jaloezieën	X		
- Plisségordijnen erker	X		
- Gordijn Voordeur			X
Vloerdecoratie, te weten			
- vloerbedekking	X		
- parketvloer	X		
- houten vloer(delen)	X		
- laminaat	X		
- Tegels in serre, keuken en kelder	X		

Beschrijving	Blijft achter	Gaat mee	Ter overname
Woning - Keuken			
Keukenblok (met bovenkasten)	X		
Keuken (inbouw)apparatuur, te weten			
- (gas)fornuis	X		
- afzuigkap	X		
- oven	X		
- combi-oven/combimagnetron		X	
- koel-vriescombinatie		X	
- vaatwasser	X		
- koffiezetapparaat		X	
Woning - Sanitair/sauna			
Toilet met de volgende toebehoren			
- toilet	X		
- toiletborstel(houder)	X		
Badkamer met de volgende toebehoren			
- ligbad	X		
- douche (cabine/scherf)	X		
- wastafel	X		
- toilet	X		
- toiletborstel(houder)	X		
Woning - Extérieur/installaties/veiligheid/energiebesparing			
(Voordeur)bel	X		

Lijst van zaken

Beschrijving	Blijft achter	Gaat mee	Ter overname
Rookmelders	X		
(Klok)thermostaat	X		
Telefoonaansluiting/internetaansluiting	X		
Waterslot wasautomaat		X	
Zonnepanelen	X		
Warmwatervoorziening, te weten			
- CV-installatie	X		
Isolatievoorzieningen (voorzetramen/ radiatorfolie etc.), te weten			
- Gedeeltelijk dubbel glas, zijmuur geïsoleerd, dakisolatie,	X		
Tuin - Inrichting			
Tuinaanleg/bestrating	X		
Beplanting	X		
Regentonnen , tuinmeubelset achterin	X		
Tuin - Bebouwing			
Tuinhuis/buitenberging	X		
Kasten/werkbank in tuinhuis/berging		X	
Serre ; inpandige buitenruimte	X		
Tuin - Overig			
Overige tuin, te weten			
- vlaggenmast(houder)	X		

Beschrijving	Blijft achter	Gaat mee	Ter overname

Vragenlijst

Bijzonderheden 1 A.

Zijn er nadat u het perceel in eigendom hebt gekregen nog andere, eventuele aanvullende notariële of onderhandse akten opgesteld met betrekking tot het perceel?

Nee

Zo ja, welke?

Bijzonderheden 1 B.

Zijn er mondelinge of schriftelijke afspraken gemaakt over aangrenzende percelen? (Denk hierbij aan regelingen voor het gebruik van een poort, schuur, garage, tuin, overeenkomsten met meerdere burens, toezeggingen, erfafscheidingen.)

Nee

Zo ja, welke zijn dat?

Bijzonderheden 1 C.

Wijken de huidige terreinafscheidingen af van de kadastrale eigendomsgrenzen? (Denk hierbij ook aan strookjes grond van de gemeente die u in gebruik heeft, of grond van u die gebruikt wordt door de burens.)

Nee

Zo ja, waaruit bestaat die afwijking?

Bijzonderheden 1 D.

Is een gedeelte van de woning, schuur, garage of schutting gebouwd op grond van de burens of andersom?

Nee

Zo ja, graag nader toelichten:

Bijzonderheden 1 E.

Heeft u grond van derden in gebruik?

Nee

Zo ja, welke grond?

Bijzonderheden 1 F.

Rusten er 'bijzondere lasten en beperkingen' op de woning en/of het perceel? (Bijzondere lasten en beperkingen kunnen privaatrechtelijke beperkingen zijn zoals (lijdende) erfdienstbaarheden (bijvoorbeeld een recht van overpad), kwalitatieve verplichtingen, kettingbedingen, vruchtgebruik, voorkeursrecht (bijvoorbeeld een eerste recht van koop), opstalrecht, erfpacht, huurkoop. Het kan ook gaan om publiekrechtelijke beperkingen zoals een aanschrijving van de gemeente in het kader van een illegale verbouwing)

Nee

Zo ja, welke?

Bijzonderheden 1 G.

Is de Wet voorkeursrecht gemeenten van toepassing?

Nee

Bijzonderheden 1 H.

Vragenlijst

Is er een anti-speculatiebeding en/of zelfbewoningsplicht van toepassing op de woning? Nee

Zo ja, hoe lang nog?

Bijzonderheden 1 I.

Is er sprake van een beschermd stads- of dorpsgezicht of loopt er een procedure tot aanwijzing daartoe? Nee

Is er sprake van een gemeentelijk-, provinciaal-of rijksmonument of loopt er een procedure tot aanwijzing daartoe? Nee

Is er volgens het bestemmingsplan sprake van een beeldbepalend of karakteristiek object? Nee

Bijzonderheden 1 J.

Is er sprake (geweest) van ruilverkaveling? Nee

Zo ja, moet u hiervoor ruilverkavelingsrente betalen?

Zo ja, hoeveel en voor hoe lang? Bedrag:

Duur:

Bijzonderheden 1 K.

Is er sprake van onteigening? Nee

Bijzonderheden 1 L.

Is de woning of de grond geheel of gedeeltelijk verhuurd of bij anderen in gebruik? Nee

Zo ja: Is er een huurcontract/ gebruiksovereenkomst?

Indien er geen contract of overeenkomst is, beschrijf hieronder wat (mondeling) met de huurder/ gebruiker is afgesproken:

Welk gedeelte is verhuurd/ in gebruik gegeven?

Welke delen vallen onder gezamenlijk gebruik?

Welke zaken zijn van de huurder en mag hij verwijderen bij ontruiming? (Bijvoorbeeld geiser, keuken, lampen.)

Heeft de huurder een waarborgsom gestort?

Zo ja, hoeveel?

Heeft u nog andere afspraken met de huurders gemaakt?

Zo ja, welke?

Bijzonderheden 1 M.

Is er over de woning een geschil/procedures gaande, al dan niet bij de rechter, huurcommissie of een andere instantie?(bijvoorbeeld onteigening/kwesties met burens, zoals erfdienstbaarheden, recht van overpad, erfafscheidingen e.d.) Nee

Zo ja, welke is/zijn dat?

Bijzonderheden 1 N.

Vragenlijst

Is er bezwaar gemaakt tegen de waardebeschikking WOZ? Nee

Zo ja, toelichting:

Bijzonderheden 1 O.

Zijn er door de overheid of nutsbedrijven verbeteringen of herstellingen voorgeschreven of aangekondigd die nog niet naar behoren zijn uitgevoerd? Nee

Zo ja, welke?

Bijzonderheden 1 P.

Zijn er in het verleden subsidies of premies verstrekt die bij verkoop van de woning voor een deel kunnen worden teruggevorderd? Nee

Zo ja, welke?

Bijzonderheden 1 Q.

Is de woning onbewoonbaar verklaard of in het verleden ooit onbewoonbaar verklaard geweest? Nee

Zo ja, waarom?

Bijzonderheden 1 R.

Is er bij verkoop sprake van een omzetbelastingheffing? Nee

(Bijvoorbeeld omdat het een voormalig bedrijfsonroerendgoed is, of een woning met praktijkgedeelte, of omdat u pas ingrijpend verbouwd hebt.)

Zo ja, waarom?

Bijzonderheden 1 S.

Hoe gebruikt u de woning nu? (Bijvoorbeeld woning, praktijk, winkel, opslag) Voor eigen bewoning

Is dat gebruik volgens de gemeente toegestaan? Ja

Zo nee, heeft de gemeente dit strijdige gebruik wel eens bij u aangekaart?

Hoe heeft de gemeente dit strijdige gebruik bij u aangekaart?

Gevels 2 A.

Is er sprake (geweest) van vochtdoorslag of aanhoudend vochtige plekken op de gevels? Nee

Zo ja, waar?

Gevels 2 B.

Zijn er (gerepareerde) scheuren/ beschadigingen in/aan de gevels aanwezig? Nee

Zo ja, waar?

Vragenlijst

Gevels 2 C.

Zijn de gevels tijdens de bouw geïsoleerd?	Nee
Zo nee, zijn de gevels daarna (deels) geïsoleerd?	Ja
Zo ja, wanneer heeft de isolatie van de gevels plaatsgevonden en met welk isolatiemateriaal?	1982, met SU-PUR spouwschuim
Heeft u een certificaat of bewijs van het na-isoleren?	Ja
Is er sprake van volledige isolatie?	Ja
Zo nee, welke delen van de gevels zijn er niet geïsoleerd?	Voor- en achtergevel

Gevels 2 D.

Zijn de gevels ooit gereinigd?	Niet bekend
Zo ja, volgens welke methode en wanneer?	Niet van toepassing

Dak(en) 3 A.

Hoe oud zijn de daken ongeveer? Platte daken:	1989
Overige daken:	Schuur en tuinkamer ±2010

Dak(en) 3 B.

Heeft u last van daklekkages (gehad)?	Ja
---------------------------------------	----

Zo ja, waar?

- Bij dakkapel badkamer. Het bleek dat er 2 dakpannen waren gebroken. Is gerepareerd en verholpen, nov. 2024.
- SCHUUR: Schuurdak lijkt lek te zijn, wij denken dat afschot/afvoer niet helemaal in orde is.

Dak(en) 3 C.

Zijn er in het verleden gebreken geconstateerd aan de dakconstructie zoals scheve, doorbuigende, krakende, beschadigde en/of aangetaste dakdelen?	Nee
---	-----

Zo ja, waar?	2 Gebroken dakpannen aan voorzijde, deze zijn vervangen
--------------	---

Dak(en) 3 D.

Heeft u het dak al eens (gedeeltelijk) laten vernieuwen c.q. laten repareren?	Ja
---	----

Zo ja, welk (gedeelte van het) dak en waarom?	Platte dak is (met burens) opnieuw bedekt .
---	---

Dak(en) 3 E.

Is het dak tijdens de bouw geïsoleerd? Platte daken:	Nee
--	-----

Overige daken:	Niet bekend
----------------	-------------

Vragenlijst

Zo nee, is het dak daarna geïsoleerd? Platte daken:	Niet bekend
Overige daken:	Niet bekend
Zo ja, wanneer heeft de isolatie plaatsgevonden en met welk isolatiemateriaal?	Platte dak : 1989, Ps Isolatie 60 tot 80 mm.
Heeft u een certificaat of bewijs van het na-isoleren?	Ja
Is er sprake van volledige isolatie? Platte daken:	Niet bekend
Overige daken:	Nee
Zo nee, welke delen zijn er niet geïsoleerd?	Aanbouw/Keukendak

Dak(en) 3 F.

Zijn de regenwaterafvoeren lek of verstopt?	Nee
Zo ja, toelichting:	

Dak(en) 3 G.

Zijn de dakgoten lek of verstopt?	Nee
Zo ja, toelichting:	

Kozijnen, ramen en deuren 4 A.

Van welk materiaal zijn de buitenkozijnen gemaakt? (bijvoorbeeld hout, kunststof of aluminium of een andersoortig materiaal)	Hout en kunststof en voor de serre: gepoedercoate aluminium-profielen
---	---

Kozijnen, ramen en deuren 4 B.

Wanneer zijn de buitenkozijnen, ramen en deuren voor het laatst geschilderd?	voordeur, erker ± 2017
Is dit gebeurd door een erkend schildersbedrijf?	Ja
Zo ja, door wie?	Annemarie Jacobs Schilderwerken

Kozijnen, ramen en deuren 4 C.

Functioneren alle scharnieren en sloten?	Nee
Zo nee, toelichting:	BINNEN: vaste kast slaapkamer: enkele sloten (2) zijn aan vervanging toe BUITEN: Schuur en tuinkamer, uitkijken gaan lastig op slot

Kozijnen, ramen en deuren 4 D.

Zijn voor alle afsluitbare deuren, ramen etc. sleutels aanwezig?	Nee
Zo nee, voor welke deuren, ramen etc. niet?	Tuinkamer (we zoeken nog)

Kozijnen, ramen en deuren 4 E.

Is er sprake van isolerende beglazing?	Ja
Zo ja, welk type glas? (bijvoorbeeld HR, HR+, HR++ of HR+++; zie de glassponning waarin doorgaans staat vermeld welke type glas er is geplaatst)	HR
Is er sprake van isolerende beglazing in de gehele woning?	Nee

Vragenlijst

Zo nee, welke ramen zijn niet geïsoleerd?

Ramen voorzien van boven,
ramen keuken.

Kozijnen, ramen en deuren 4 F.

Is er bij de isolerende beglazing sprake van
condensvorming tussen het glas?
(Denk aan lekkende ruiten.)

Ja

Zo ja, waar?

In de serre
(gebouwgebonden
buitenruimte) is er bij enkele
dubbele ramen sprake van
condensvorming.

Vloeren, plafonds en wanden 5 A.

Is er sprake (geweest) van vochtdoorslag of
optrekkend vocht op de vloeren, plafonds en/of
wanden?

Nee

Zo ja, waar?

Vloeren, plafonds en wanden 5 B.

Is er sprake (geweest) van schimmelvorming op
de vloeren, plafonds en/of wanden?

Ja

Zo ja, waar?

Badkamer, dit is verholpen.

Vloeren, plafonds en wanden 5 C.

Zijn er (gerepareerde) of (verborgen) scheuren
en/of beschadigingen in/aan vloeren, plafonds
en/of wanden aanwezig?

Nee

Zo ja, waar?

Vloeren, plafonds en wanden 5 D.

Hebben zich in het verleden problemen
voorgedaan met de afwerkingen? (Bijvoorbeeld
loszittend tegelwerk, loslatend behang of
spuitwerk, holklinkend of loszittend stucwerk,
etc.)

Nee

Zo ja, waar?

Vloeren, plafonds en wanden 5 E.

Is er sprake (geweest) van gebreken aan de
vloerconstructie, zoals scheve, doorbuigende,
krakende, beschadigde en/of aangetaste
vloerdelen?

Nee

Zo ja, waar?

Vloeren, plafonds en wanden 5 F.

Is er sprake van vloerisolatie?

Nee

Zo ja, wanneer heeft de isolatie van de vloer
plaatsgevonden en met welk isolatiemateriaal?

Heeft u een certificaat of bewijs van het na-
isoleren?

Is er sprake van volledige isolatie?

Nee

Zo nee, welke delen zijn er niet geïsoleerd?

er is geen vloerisolatie.

Fundering, kruipruimte en kelder 6 A.

Vragenlijst

Is er sprake (geweest) van gebreken aan de fundering?	Nee
---	-----

Zo ja, waar?

Fundering, kruipruimte en kelder 6 B.

Is de kruipruimte toegankelijk?	Ja
---------------------------------	----

Is de kruipruimte droog?	Ja
--------------------------	----

Zo nee of meestal, toelichting:	
---------------------------------	--

Fundering, kruipruimte en kelder 6 C.

Is er sprake van vochtdoorslag door de kelderwand?	Nee
--	-----

Zo ja of soms, toelichting:	
-----------------------------	--

Fundering, kruipruimte en kelder 6 D.

Is de grondwaterstand in de afgelopen jaren waarneembaar gewijzigd of is er sprake van wateroverlast geweest?	Nee
---	-----

Zo ja, heeft dit tot problemen geleid in de vorm van water in de kruipruimte c.q. kelder?	
---	--

Zo nee, tot wat voor andere problemen heeft dit geleid?	
---	--

Installaties 7 A.

Wat voor warmte-installatie(s) is/zijn er aanwezig in de woning?	CV HR Ketel
--	-------------

(bijvoorbeeld cv-installatie, WTW-systeem, WKO-systeem, (hybride) warmtepomp, airconditioning, zonneboiler, elektrische boiler, pelletkachel dan wel een andere installatie)

Is/zijn de installatie(s) eigendom?	Ja
-------------------------------------	----

Zo nee, toelichting: (bijvoorbeeld de installatie(s) is/ zijn gehuurd of geleased. Tevens huur-/leaseprijs vermelden)	
--	--

Merk van de installatie(s):	Remeha Avant
-----------------------------	--------------

Type(nummer) van de installatie(s):	Avant 28c
-------------------------------------	-----------

Installatiedatum van de installatie(s):	2010
---	------

Op welke datum is/zijn deze installatie(s) voor het laatst onderhouden?	Eind 2023, en januari 2025 groen overdruk ventiel vervangen.
---	--

Is het onderhoud uitgevoerd door een erkend bedrijf?	Ja
--	----

Zo ja, door wie?	Feenstra
------------------	----------

Installaties 7 B.

Zijn er de afgelopen tijd zaken opgevallen ten aanzien van de installatie(s)?	Nee
---	-----

(bijvoorbeeld de cv-installatie moet meer dan 1 keer per jaar bijgevuld worden of de installatie functioneert niet goed)

Zo ja, wat is u opgevallen?	
-----------------------------	--

Vragenlijst

Installaties 7 C.

Zijn er radiatoren die niet warm worden? Nee

Zo ja, welke?

Installaties 7 D.

Zijn er radiatoren of (water)leidingen die lekken? Nee

Zo ja, waar en welke? Soms liggen er een paar druppels onder de radiator op te badkamer.

Installaties 7 E.

Zijn er radiatoren of (water)leidingen die ooit zijn bevroren? Nee

Zo ja, waar?

Installaties 7 F.

Heeft u vloerverwarming in de woning? Nee

Zo ja, betreft dit elektrische vloerverwarming, vloerverwarming met warm water of anders? Elektrisch:

warm water:

overig, namelijk

Waar bevindt zich de elektrische vloerverwarming?

Waar bevindt zich de vloerverwarming met warm water?

Waar bevindt zich de overige vloerverwarming?

Installaties 7 G.

Zijn er vertrekken die niet (goed) warm worden? Nee

Zo ja, welke?

Installaties 7 H.

Heeft de woning zonnepanelen die uw eigendom zijn? Ja

Heeft de woning zonnepanelen die worden gehuurd of geleased? Nee

Kan het huurcontract/ leasecontract worden overgenomen door koper? Zo ja, dan overnamecontract opvragen.

Hoeveel zonnepanelen zijn er aanwezig? Aantal: 7

Zo ja, blijven de zonnepanelen achter? Ja

Wat is de capaciteit van één zonnepaneel? (De capaciteit van zonnepanelen wordt uitgedrukt in Wattpiek (Wp). Bijvoorbeeld één zonnepaneel levert 390 Wp. 260 Wp , totaal vermogen 1820

Functioneren alle zonnepanelen? Ja

Wat is het merk/ type van de zonnepanelen? Amerisolar poly blauw-zilver (EZ021)

Maakt u gebruik van een app om de opbrengst van de zonnepanelen te bekijken? Nee

Zo ja, welke? nvt

Vragenlijst

In welk jaar zijn de zonnepanelen geplaatst en door wie? Jaar:	2016, "Eindelijk Zon"
Installateur:	Eindelijk Zon
Is de btw over het aankoopbedrag teruggevraagd van de belastingdienst?	Ja
Hoeveel stroom heeft u het afgelopen jaar opgewekt? Jaar:	2024 ongeveer 1000kw
Aantal kWh:	1000
Hoe lang zit er nog fabrieksgarantie op de zonnepanelen?	1 jaar op de constructie, tot juni 2026
Zijn de zonnepanelen aangeschaft met subsidie?	Nee
Zo ja, moet de subsidie worden terugbetaald?	
Zo ja, welk bedrag moet worden terugbetaald?	

Installaties 7 I.

In welk jaar zijn voor het laatst de aanwezige schoorsteenkanalen/rookgasafvoeren geveegd/gereinigd?	NVT
--	-----

Installaties 7 J.

Wanneer heeft u de aanwezige schoorsteenkanalen voor het laatst gebruikt?	NVT
Is de trek van aanwezige schoorsteenkanalen goed?	Niet bekend

Installaties 7 K.

Zijn er onderdelen van de elektrische installatie vernieuwd? (onder de elektrische installatie wordt verstaan alle elektra leidingen/schakelaars stopcontacten, meterkast e.d.)	Ja
Zo ja, wanneer en welke onderdelen?	Nieuwe meterkast 2004 en digitale slimme 2016
Zijn er gebreken aan de elektrische installatie?	Nee
Zo ja, welke?	

Installaties 7 L.

Is er een laadpaal aanwezig voor een elektrische auto?	Nee
Zo ja, waar bevindt deze zich?	
Blijft deze achter?	

Installaties 7 M.

Is er mechanische ventilatie of een soortgelijk systeem aanwezig?	Nee
Zo ja, functioneert dit systeem naar behoren?	Nee
Zo nee, toelichting:	Alleen 2 dauerlufters in de woonkamer (erker)
Wanneer is dit systeem voor het laatst onderhouden?	
Hoe oud is dit systeem ongeveer?	

Installaties 7 N.

Vragenlijst

Is er een domoticasysteem of een soortgelijk systeem aanwezig? (Een domoticasysteem bedient de verwarming, verlichting, verwarming, audio, ventilatie e.d. automatisch)

Nee

Zo ja, functioneert dit systeem naar behoren?

Zo nee, toelichting:

Hoe oud is dit systeem ongeveer?

Installaties 7 O.

Zijn er rookmelders op iedere verdieping aanwezig?

Ja

Zo ja, hoe oud zijn de rookmelders ongeveer?

10 jaar

Sanitair, riolering en keuken 8 A.

Zijn er beschadigingen aan wastafels, douche, bad, toiletten, gootstenen en kranen?

Ja

Zo ja, welke?

Craquelé-vorming in glazuur wasbak badkamer

Sanitair, riolering en keuken 8 B.

Hoe oud is de badkamer ongeveer?

17 jaar

Sanitair, riolering en keuken 8 C.

Lopen de afvoeren van wastafels, douche, bad, toiletten, gootstenen en kranen goed door?

Ja

Zo nee, welke niet?

Sanitair, riolering en keuken 8 D.

Is de woning aangesloten op het gemeentelijke riool?

Ja

Sanitair, riolering en keuken 8 E.

Zijn er gebreken (geweest) aan de riolering, zoals breuken, stankoverlast, lekkages, etc.?

Ja

Zo ja, welke?

Lekkage in riolering voortuin: oude Gresbuizen vervangen in juli 2021.

Sanitair, riolering en keuken 8 F.

Is er een andere voorziening, zoals een septictank, beerput of dergelijk aanwezig?

Nee

Zo ja, wat is er aanwezig en hoe dient dit te worden onderhouden?

Sanitair, riolering en keuken 8 G.

Van welk jaar dateert de keukenopstelling ongeveer?

2006

Sanitair, riolering en keuken 8 H.

Van welk jaar dateert de inbouwapparatuur ongeveer?

Vaatwasser 2024

Functioneert alle inbouwapparatuur?

Ja

Vragenlijst

Zo nee, welk inbouwapparaat functioneert niet?

Sanitair, riolering en keuken 8 I.

Heeft u een kokend water kraan? (bijvoorbeeld een Quooker kraan of een soortgelijke kraan) Nee

Zo ja, functioneert deze kraan naar behoren en hoe oud is deze kraan ongeveer?

Diversen 9 A.

Wat is het bouwjaar van de woning? 1925

Diversen 9 B.

Zijn er asbesthoudende materialen in/op de woning/ bijgebouw(en) aanwezig? (bijvoorbeeld asbest zeil, een asbestplaat die onder en/of achter de CV ketel is geplaatst, asbesthoudend isolatiemateriaal om de verwarmingsbuis, asbesthoudend koord bij oude cv-ketels/ gaskachels, asbestgolfplaten e.d.) Ja

Zo ja, welke en waar? Geen idee, maar wij zagen nu dat het in het oorspronkelijke koopcontract stond. Waarschijnlijk is het de lucht afvoerpijp aan de achterzijde rechts van vroeger riool.

Diversen 9 C.

Blijft er in de woning zeil achter, al dan niet vastgelijmd, dat is aangeschaft tussen 1955 en 1982? Nee

Diversen 9 D.

Is er sprake van loden leidingen in de woning? Nee

Zo ja, waar?

Diversen 9 E.

Is er een Japanse duizendknoop aanwezig in de tuin? (Een Japanse duizendknoop is een exotische plant, welke moeilijk te verwijderen is. De sterke wortelstokken en stengels van de Japanse duizendknoop zijn in staat om schade te veroorzaken aan gebouwen, leidingen en wegen) Nee

Diversen 9 F.

Is er in puin/asbest afval in de grond/tuin aanwezig? Niet bekend

Diversen 9 G.

Heeft u elders lekkages gehad? (dus los van het dak/ sanitair/ riolering) Nee

Diversen 9 H.

Is de grond verontreinigd? Niet bekend

Zo ja, is er een onderzoeksrapport?

Vragenlijst

Zo ja, heeft de gemeente/provincie een onderzoeks- of saneringsbevel opgelegd?

Diversen g I.

Is er een olietank aanwezig of aanwezig geweest? Nee

Zo ja, is deze gesaneerd/verwijderd?

Als deze is gesaneerd, waar is de olietank op het perceel gesitueerd?

Is er een Kiwa-certificaat aanwezig? N.v.t

Diversen g J.

Is er sprake van overlast door ongedierte in of (rond)om de woning? (Denk aan muizen, ratten, kakkerlakken, etc.) Ja

Zo ja, waar? Er is een muis gehoord , begin december 2024, in de spouwmuur. Hierna zijn, in overleg/controle met de DAR, nieuwe roosters aan de buitenzijde van het huis geplaatst op de normale openingen. Daarna niets meer gehoord

Diversen g K.

Is de woning aangetast door houtworm, boktor, ander ongedierte of zwam? Nee

Zo ja, waar?

Zo ja, is deze aantasting al eens behandeld?

Zo ja, wanneer?

Zo ja, door welk bedrijf?

Diversen g L.

Is er sprake van chlorideschade (betonrot)? (Betonrot komt vooral voor in kruipruimtes van woningen gebouwd tussen 1965 en 1981 die voorzien zijn van betonnen vloerelementen van het merk Kwaaitaal of Manta. Ook andere beton-elementen - bijvoorbeeld balkons - kunnen aangetast zijn) Nee

Zo ja, waar?

Diversen g M.

Hebben er verbouwingen en/of bijbouwingen plaatsgevonden in en/of om de woning? Ja

Vragenlijst

Zo ja, welke ver-/bijbouwingen?

1.+2. Tuinkamer en schuur in de tuin.
Let op: Er zit op weg naar de tuinkamer een lekkage in de waterleiding, waardoor er water 'onderweg' wegstroomt. We hebben zelf die kraan daarom dus al jaren niet meer in gebruik.

3. Serre/kas aangebouwd aan huis.
Het idee hierachter is om niet het huis, maar de TUIN te verlengen: door deze serre is het mogelijk om zo'n 4 maanden per jaar langer het gevoel te hebben dat je buiten kunt zitten. De serre heeft een buitenklimaat. Hierdoor is het voor bepaalde niet-winterharde planten mogelijk om te overwinteren. 's Winters is de serre -behalve isolerend- bij ons dan ook een groene WINTERTUIN.

Zo ja, in welk jaartal?

Serre/kas in 2006 tuinkamer en schuur in 2010

Zo ja, door welk bedrijf zijn deze uitgevoerd?

Serre: 2006 Keurhorst kassenbouw, 2010 Van der Wielen tuinaanleg

Diversen g N.

Zijn er verbouwingen of uitbreidingen uitgevoerd zonder omgevingsvergunning (voorheen bouwvergunning)?

Nee

Zo ja, welke?

Diversen g O.

Is er sprake van glasvezel internet?

Ja

Diversen g P.

Bent u in het bezit van een definitief energieprestatiecertificaat/energielabel?

Ja

Zo ja, welke label?

C

Vaste lasten 10 A.

Hoeveel betaalde u voor de laatste aanslag onroerendezaakbelasting?

918

Belastingjaar?

2025

Vaste lasten 10 B.

Wat is de WOZ-waarde?

510000

Peiljaar?

2025

Vaste lasten 10 C.

Hoeveel betaalde u voor de laatste aanslag waterschapslasten?

517

Vragenlijst

Belastingjaar?	2024
----------------	------

Vaste lasten 10 D.

Hoeveel betaalde u voor de laatste aanslag gemeentelijke belastingen? (zoals rioolheffing en afvalstoffenheffing e.d.)	226
--	-----

Belastingjaar?	2025
----------------	------

Vaste lasten 10 E.

Welke voorschotbedragen betaalt u maandelijks aan de nutsbedrijven? Gas:	235
Elektra:	36
Water:	23
Stadsverwarming:	0
Anders:	nvt
Te weten:	0
Wat is uw jaarverbruik voor gas/ elektriciteit en water? Gas (m³):	1600
Elektriciteit hoog (kWh):	-?
Elektriciteit laag (kWh):	-?
Elektriciteit totaal (kWh):	2144 -817 (opgewekt) = 1300
Water (m³):	144
Stadsverwarming (GJ):	nvt
Anders:	nvt

Met hoeveel bewoners bewoonde u de woning?	2
Aantal:	

Vaste lasten 10 F.

Zijn er lease- en/of huurkoopcontracten? (Bijvoorbeeld keuken, kozijnen, cv-ketel, etc.)	Nee
--	-----

Zo ja, welke?	
---------------	--

Zijn deze contracten overdraagbaar op de koper?
 Let op! Veel lease- en huurkoopcontracten zijn niet langer overdraagbaar op een koper. Neem hiervoor contact op met de betreffende leverancier.

Hoe lang lopen de contracten nog en wat is de eventuele afkoopsom? Afkoopsom:	
---	--

Duur:	
-------	--

Vaste lasten 10 G.

Als er sprake is van erfpacht of opstalrecht hoe hoog is dan de canon per jaar?	0
---	---

Heeft u alle canons betaald?	N.v.t
------------------------------	-------

Is de canon afgekocht?	N.v.t
------------------------	-------

Zo ja, tot wanneer?	
---------------------	--

Vaste lasten 10 H.

Heeft u alle gemeentelijke belastingen die u verschuldigd bent al betaald?	Ja
--	----

Vragenlijst

Zijn er variabele bedragen voor gemeenschappelijke poorten, inritten of terreinen?

Nee

Zo ja, hoe hoog en waarvoor?

Vaste lasten 10 I.

Heeft u, om in de straat te parkeren, een parkeervergunning nodig?

Nee

Hoeveel parkeervergunningen kunnen er maximaal worden aangevraagd?

Wat zijn de kosten voor deze parkeervergunning(en) per jaar?

Garanties 11 A.

Zijn er lopende onderhoudscontracten en/of garantieregelingen overdraagbaar aan de koper? (Zoals dakbedekking, cv-installatie, dubbele beglazing, etc.)

Nee

Zo ja, welke?

Nadere informatie 12 A.

Overige zaken(Overige zaken die de koper naar uw mening moet weten)

nvt

Wil je binnen kijken?

Scan de QR-code en ervaar een virtuele bezichtiging.







Welkom in Nijmegen

Nijmegen is een mooie stad. Of je nu een dagje wilt winkelen, cultuursnuiven of de geschiedenis wilt omarmen, Nijmegen, de oudste stad van Nederland, heeft het! Nijmegen is de wandelstad met in de zomer het grootste wandelevenement van Nederland, de Nijmeegse Vierdaagse.

De stad ligt aan de rivier de Waal. Aan de zuidkant het historische Nijmegen met de benedenstad en de waalkade, aan de noorzijde is de stad uitgebreid met diversen nieuwe wijken en een recreatiegebied.

Nijmegen is de grootste stad van Gelderland.

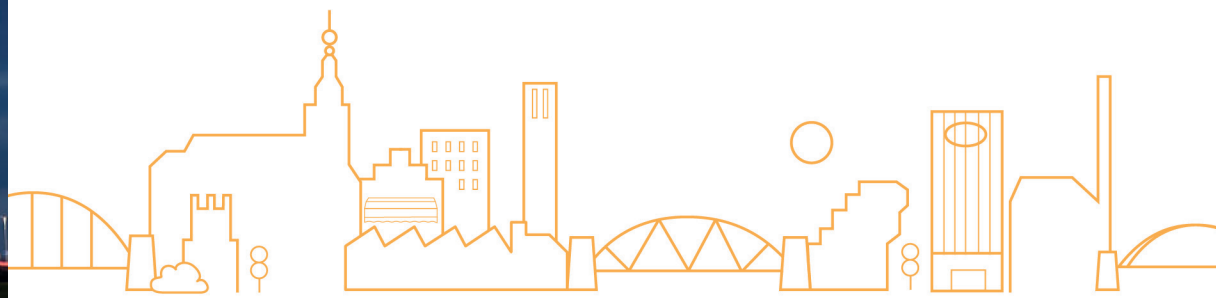

Klanttevredenheid

Meer reviews lezen?
Scan en ontdek!



“

Nette, professionele en vooral prettige samenwerking, aanbevelenswaardig. Goede kennis van de markt en meedenkend.

- een Funda gebruiker

“

In deze woningmarkt is een makelaar met kennis van zaken en die zich niet laat leiden door de gekte belangrijk. Dit heb ik gevonden bij Soeteman Makelaars, ze denken mee en geven je de ruimte om met hun informatie en advies een eigen keuze te maken.

- een Funda gebruiker

“

Steeds een zeer prettig en deskundig contact gehad met zowel de makelaars als hun assistente. Heldere strategie met goed resultaat in deze markt.

- een Funda gebruiker



Aankoop



Wil je een huis kopen? Dan is dit ons stappenplan!



Adviesgesprek

Een huis kopen is niet eenvoudig. Marktprijzen, rechten, wetten, regels, bouwkunde: de makelaars van Soeteman hebben dit perfect in de vingers om jou naar je nieuwe huis te loodsen. Flexibel, transparant en met jouw belang voorop. Want een huis kopen doe je maar een paar keer in je leven. Dat moet foutloos en ontspannen gebeuren. Aankoopmakelaar Soeteman helpt je. Soeteman is er voor jou als je een huis wilt kopen. Wij weten precies waar we op moeten letten bij de aankoop van een huis. Omdat we dit al 50 jaar dagelijks doen, maar ook omdat we heel goed luisteren naar jouw wensen en overwegingen. Zakelijk onderhandelen is een kunst. Wij zoeken alles voor je uit en zorgen dat je jouw droomhuis zorgeloos koopt!



Bezichtigen



Onderhandelen



Afhandelen

Zo gaan we te werk

Wij maken een zoekprofiel en zoeken naar huizen die bij jouw wensen passen. Hebben we het perfecte huis gevonden, dan gaan we samen bezichtigen. Jij voelt het beste aan of dit ook echt jouw nieuwe thuis kan worden. Wij kijken kritisch en met een zakelijk oog naar de potentie en de minpunten van het huis. Zijn er geen verborgen gebreken? Als je na bezichtiging nog steeds overtuigd bent, doen we uitgebreid onderzoek en gaan we onderhandelen. Op het scherpst van de snede natuurlijk en net zo lang tot we een goede prijs zijn overeengekomen. Ook de afhandeling van de koop, zoals het ondertekenen van de koopovereenkomst, doen we samen. En heb je jouw droomhuis kunnen kopen? Dan komen we na de verhuizing nog even langs om te checken of alles goed is verlopen.

Verkoop



Wil je een huis verkopen? Dan is dit ons stappenplan!



Kennismaken & huis bekijken

Je kunt je huis maar 1 keer goed verkopen. NVM-makelaars Hans en Bob zijn een slimme keuze! Zij zijn jouw steun en toeverlaat in deze intensieve periode. Door slim te onderhandelen en met open en duidelijke communicatie zorgen zij ervoor dat jij weloverwogen de juiste beslissingen kunt nemen. Precies zoals jij dat wilt! En het belangrijkste? Die goede prijs natuurlijk. Maar we zorgen ook voor een vlotte afhandeling. Soeteman helpt je. De meeste huizenverkopers schakelen een verkoopmakelaar in. Want bij zo'n belangrijke en spannende stap wil je zeker weten dat je goed en deskundig geadviseerd wordt. Onze taak? De verbinding maken tussen koper en verkoper. Dat doen we door goed naar jouw wensen te luisteren. Op een enthousiaste manier en met oprechte aandacht en respect voor alle partijen. Maar natuurlijk staat



Advies & verkoopstrategie



Bezichtigen & onderhandelen

jouw belang bij ons voorop! We nemen je stap voor stap mee in het proces. Of het nou gaat om een huis van 2 ton of 2 miljoen: wij halen voor jou het onderste uit de kan! Allereerst maken we kennis met jou en je huis. We kennen de lokale markt door en door en dus geven we je een deskundig advies over de verkoopprijs en strategie. Over bezichtigingen en onderhandelingen hoef jij je geen zorgen te maken. Dat doen wij voor jou! Enthousiast, flexibel en dienstbaar. Hebben we de perfecte koper gevonden? Dan onderhandelen we op het scherpst van de snede en zorgen we voor een getekende koopovereenkomst. Huis verkocht? Dan komen we altijd nog even langs om te checken of alles goed is verlopen. Wil jij je huis verkopen in de omgeving van Nijmegen? Dan komen we graag bij je langs om jou te leren kennen en je huis te bekijken. Vraag een gratis waardebeoordeling aan!



Verkopen & afhandelen

Taxatie



Heb jij een taxatierapport nodig?

Heb je net een huis gekocht? Wil je jouw hypotheek verhogen of oversluiten? Of ben je als hypotheekadviseur op zoek naar een ervaren partner die taxaties voor je uitvoert? Wij zijn zeer ervaren op het gebied van gevalideerde (NWWI-) taxatierapporten. Snel, deskundig en onafhankelijk. Wij helpen je graag met alle woningtaxaties. Een taxateur van Soeteman helpt je verder. Je hebt een betrouwbare taxatie nodig van jouw (nieuwe) huis. Wij zorgen ervoor dat je snel precies weet waar je aan toe bent.

Door onze jarenlange ervaring als taxateurs op de woningmarkt en onze grondige aanpak kunnen we jou altijd van een gedegen, goed onderbouwd waardeoordeel voorzien. Een taxatie heb je vaak nodig voor een hypotheek, maar ook voor echtscheidingen, rechtszaken en overige geschillen kunt je hiervoor bij ons terecht. Soeteman is flexibel, ervaren en snel: fijn als je jouw taxatierapport meteen nodig hebt.

Gecertificeerde en geregistreerde taxateurs

Wil jij een taxatierapport?

Scan hier!



Disclaimer

Deze brochure is met de meest grote zorgvuldigheid samengesteld.

Aan eventuele onjuistheden kunnen geen rechten worden ontleend.

Prijswijzigingen en/of drukfouten voorbehouden. Alle prijzen zijn Kosten

Koper tenzij anders vermeld.

Onze aanbiedingen geschieden geheel vrijblijvend en dienen derhalve te worden beschouwd als een uitnodiging tot het doen van een bod en/of om in onderhandeling te treden.

Deze woning is gemeten volgens de meetinstructie, NEN 2580. De meetinstructie is bedoeld om een meer eenduidige manier van meten toe te passen voor het geven van een indicatie van de gebruiksoppervlakte. De meetinstructie sluit verschillen in meet uitkomsten niet volledig uit, door bijvoorbeeld interpretatieverschillen, afrondingen of beperkingen bij het uitvoeren van de meting. Hoewel wij de woning met veel zorg hebben opgemeten kan het zijn dat er verschillen zijn in de afmetingen. Noch verkoper noch de makelaar accepteert enige aansprakelijkheid voor deze verschillen. De maatvoeringen worden door ons gezien als zuiver indicatief.

Indien de exacte maatvoering voor koper van belang is, raadt verkoper aan de maten zelf te (laten) meten.

Een mondelinge overeenstemming tussen de particuliere verkoper en de particuliere koper is niet rechtsgeldig. Met andere woorden: er is geen koop. Er is pas sprake van een rechtsgeldige koop als de particuliere verkoper en de particuliere koper de koopovereenkomst hebben ondertekend. Dit vloeit voort uit artikel 7:2 Burgerlijk Wetboek. Een bevestiging van de mondelinge overeenstemming per e-mail of een toegestuurd concept van de koopovereenkomst wordt overigens niet gezien als een 'ondertekende koopovereenkomst'.

Indien koper een succesvol beroep kan doen op vermindering van de heffingsgrondslag van de overdrachtsbelasting, zal koper aan verkoper uitkeren het verschil tussen enerzijds het bedrag dat aan overdrachtsbelasting verschuldigd zou zijn zonder vermindering van de heffingsgrondslag en anderzijds het bedrag het werkelijk aan overdrachtsbelasting verschuldigde bedrag. Dit bedrag zal via de notaris gelijktijdig met betaling van de koopsom aan verkoper worden overgemaakt.

Als u bij Soeteman Makelaars een huis koopt dat ouder is dan 18 jaar dan zal de volgende ouderdomsclausule in de koopovereenkomst worden opgenomen: Het is koper bekend dat de onroerende zaak meer dan 18 jaar oud is, wat betekent dat de eisen die aan de bouwkwaliteit gesteld mogen worden aanzienlijk lager liggen dan bij nieuwe woningen. In afwijking van artikel 6:3 van deze koopakte en artikel 7:17 lid 1 en 2 BW komt het geheel of ten dele ontbreken van een of meer eigenschappen van de onroerende zaak voor normaal en bijzonder gebruik en het eventueel anderszins niet-beantwoorden van de zaak aan de overeenkomst voor rekening en risico van koper.

Bij het sluiten van een overeenkomst zal door koper een waarborgsom gestort worden of een bankgarantie ter grootte van 10% van de koopsom gesteld worden. De koper heeft de keuze van de notaris. Indien de kosten die de notaris bij verkoper in rekening brengt voor onder andere het (hypotheek)royement de € 225,- incl. BTW te boven gaan, zijn deze extra kosten voor rekening van koper. Indien koper kiest voor een notaris welke zijn vestigingsplaats op meer dan 15 kilometer reisafstand per auto van het te

transporteren object bevindt, zullen de door verkoper eventueel extra te maken kosten (van bijvoorbeeld een volmacht) voor rekening van de koper komen.







Soeteman Makelaars - Berg en Dalseweg 71 - 6522 BB Nijmegen - 024-360 40 90 - Soeteman.nl